

COATLÁN DEL RÍO





SERVICIOS
DE SALUD

MUNICIPIO: COATLÁN DEL RÍO

JURISDICCION SANITARIA I

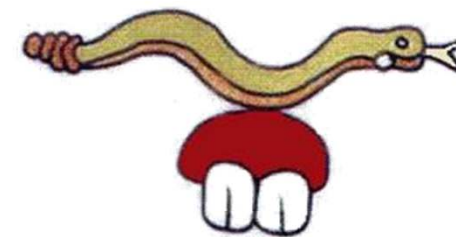

UNIDADES DE SALUD

UNIDADES DE PRIMER NIVEL:7

UNIDADES DE SEGUNDO NIVEL:0

UNIDADES DE TERCER NIVEL:0

UNIDADES MÉDICAS MÓVILES:0



PIRÁMIDE POBLACIONAL

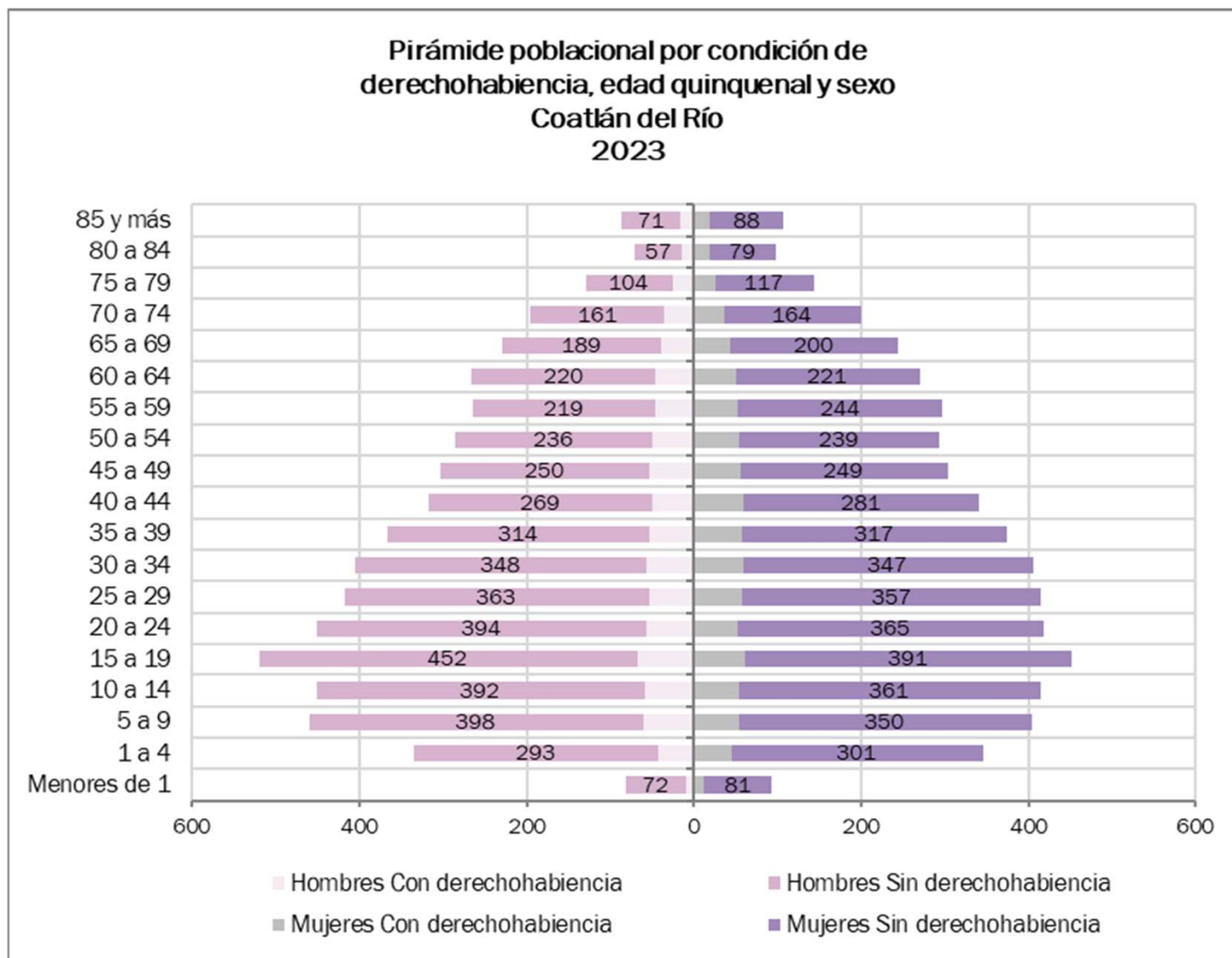



POBLACIÓN QUINQUENAL 2023



COATLÁN DEL RÍO							
Edad quinquenal	Hombres			Mujeres			Población total
	Con derechohab encia	Sin derechohab iencia	Total	Con derechohab iencia	Sin derechohab iencia	Total	
Menores de 1	10	72	82	12	81	93	175
1 a 4	42	293	335	45	301	346	681
5 a 9	61	398	459	54	350	404	863
10 a 14	59	392	451	54	361	415	866
15 a 19	68	452	520	61	391	452	972
20 a 24	57	394	451	53	365	418	869
25 a 29	54	363	417	58	357	415	832
30 a 34	57	348	405	59	347	406	811
35 a 39	53	314	367	58	317	375	742
40 a 44	49	269	318	60	281	341	659
45 a 49	53	250	303	55	249	304	607
50 a 54	50	236	286	54	239	293	579
55 a 59	46	219	265	53	244	297	562
60 a 64	46	220	266	50	221	271	537
65 a 69	40	189	229	44	200	244	473
70 a 74	35	161	196	36	164	200	396
75 a 79	25	104	129	26	117	143	272
80 a 84	14	57	71	19	79	98	169
85 y más	16	71	87	19	88	107	194
Total general	835	4,802	5,637	870	4,752	5,622	11,259



SERVICIOS
DE SALUD

UBICACIÓN GEOGRÁFICA





**Servicios de Salud de
Morelos**

**MUNICIPIO
COATLÁN DEL RÍO**

LEYENDA

-Hospitales-

- Hospital General
- Hospital Especializado
- Hospital Comunitario

-Centros de Salud-

- Unidades de Primer Nivel.
- Unidades Médicas Móviles.

**-Unidades de Especialidad
Médica (UNEMES)-**

- Ciudad Salud Mujer [1]
- Posada AME Atención a Mujer Embarazada. [1]
- SYGUE (Salud, Género, Unidad Especializada) [4]
- CAPASIT (VIH / SIDA). [2]
- Padecimientos Cardiovasculares, SORID [2]
- CAPA Centro Nueva Vida [6]
- Salud del Adolescente (CAISA-MOVIL) [1]
- CAISA Xochitepec [1]
- Salud Mental [3]
- UNEMES Hemodiálisis [1]
- Cirugía Ambulatoria [1]
- SINDIS Temixco (Servicios Integrales Para La Prevención y Atención a la Discapacidad) [1]
- Unidad de Evaluación y Diagnóstico de Obesidad Infantil [1]

-Límites Territoriales-

- Límite Municipal
- Límite Estatal
- Agebs y Mzns Edo
- Caminos
- Ríos
- Autopista

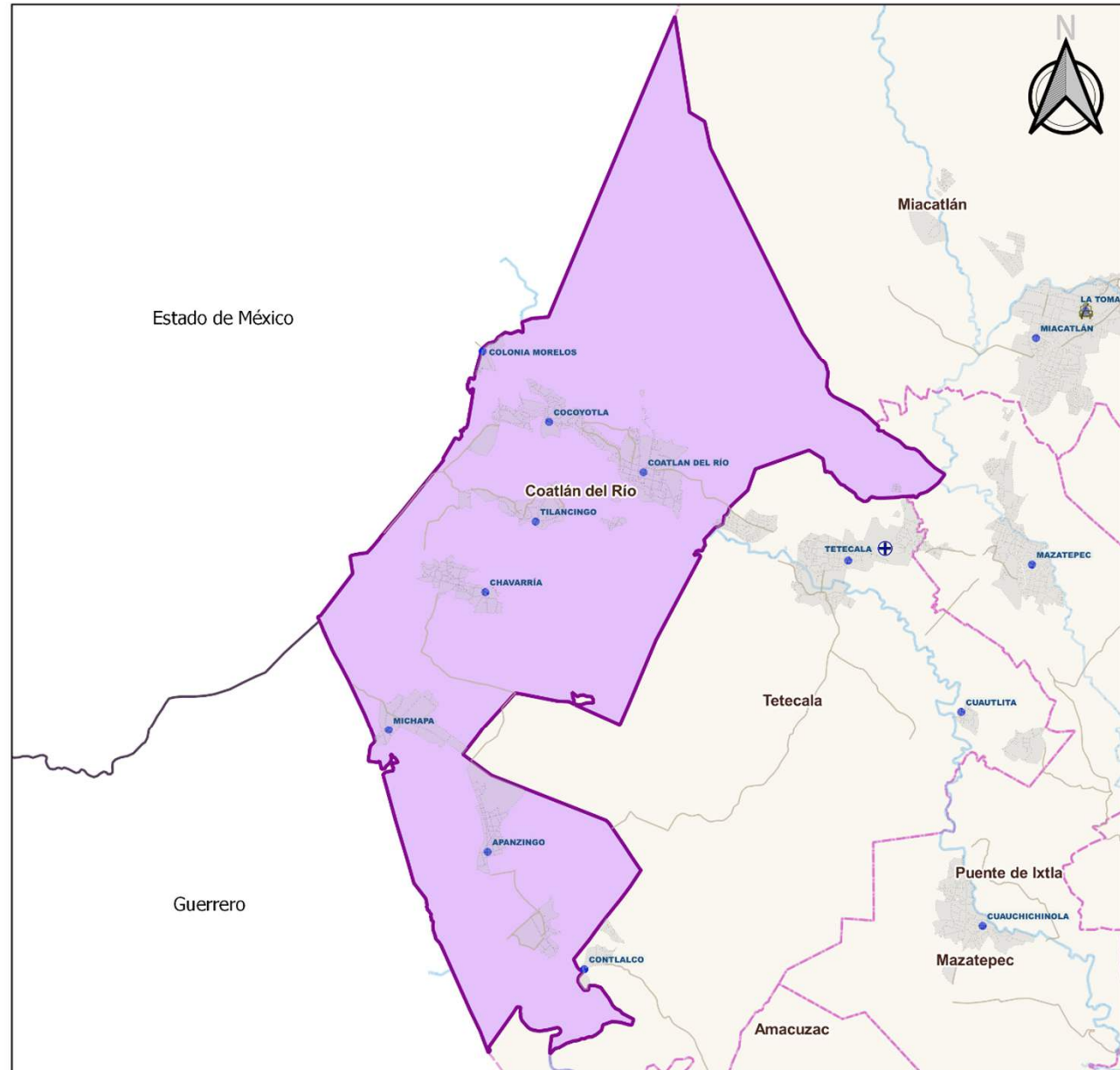



SERVICIOS
DE SALUD

C.S APANCINGO



C.S APANCINGO



SERVICIOS
DE SALUD

**UNIDAD MEDICA
"APANCINGO"**
CLUES: MSSSA000290
**HOSPITAL DE REFERENCIA:
"H.G. TETECALA"**

**LOCALIDAD SEDE:
APANCINGO**
**MUNICIPIO:
COATLÁN DEL RÍO.**
**JURISDICCIÓN SANITARIA:
NUMERO I "CUERNAVACA"**

LEYENDA:

-  Centros de Salud
-  Autopista
-  Red de Localidades
-  Agebs y Mzns Edo
-  Cuerpos de Agua
-  Límite Municipal.
-  Carreteras.
-  Ríos
-  Caminos
-  Límite Estatall.

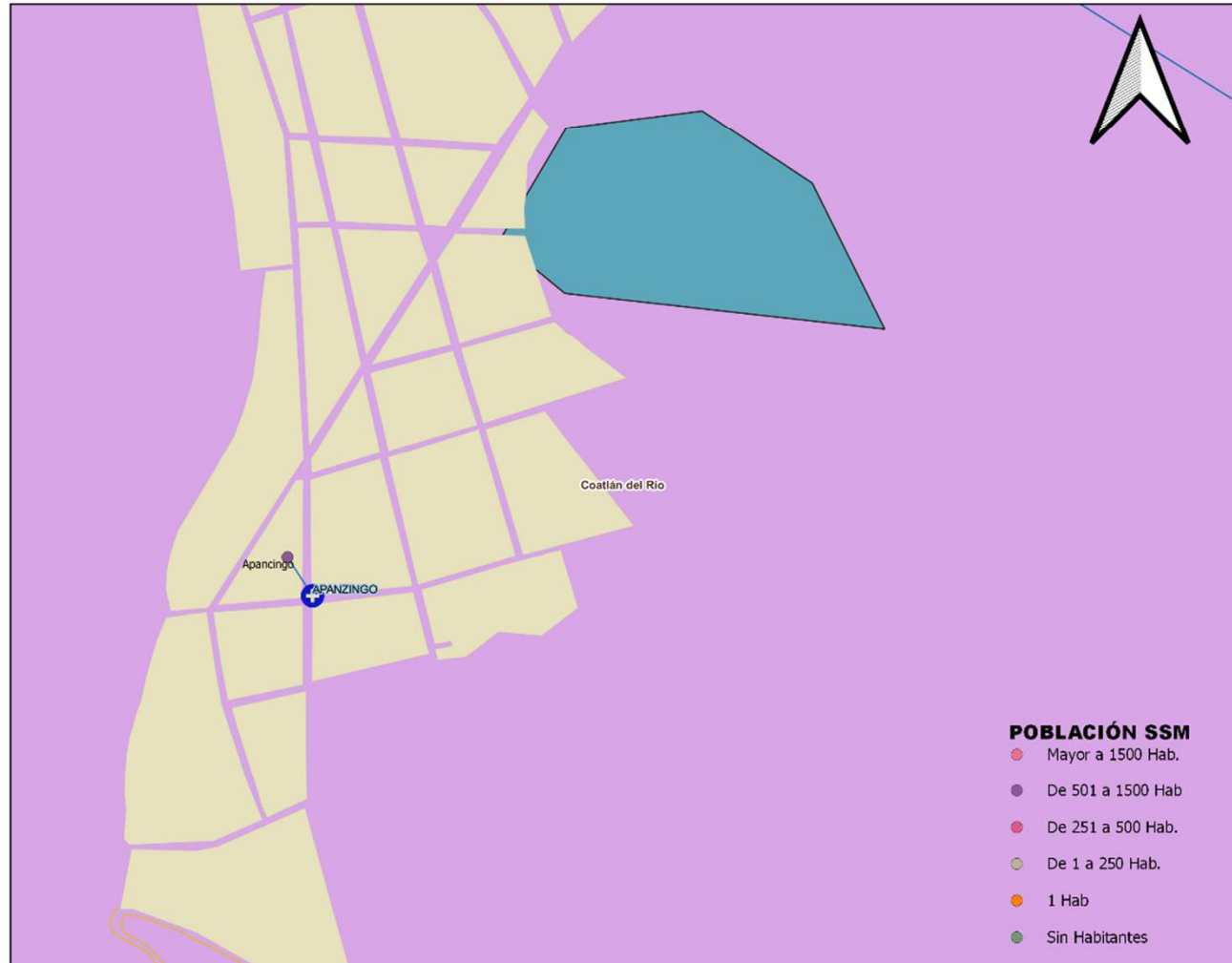



POBLACIÓN POR ÁREA DE INFLUENCIA 2023



CLUES:	MSSSA000290	NOMBRE CLUES:	APANCINGO	
MUNICIPIO:	COATLAN DEL RIO	LOCALIDAD SEDE:	APANCINGO	
TIPOLOGIA:	RURAL DE 01 NÚCLEOS BÁSICO	HOSPITAL DE REFERENCIA:	HG DE TETECALA	
CLAVE LOCALIDAD	NOMBRE DE LA LOCALIDAD	COLONIA	POBLACIÓN TOTAL	POBLACIÓN SSM
0002	Apancingo	-	584	496
TOTAL POBLACIÓN			584	496



Principales causas de Morbilidad en 2022				
Centro de Salud			Apancingo	
CLUES			MSSSA000290	
No.	Diagnóstico	Casos	Porcentaje	Tasa
1	INFECCIONES RESPIRATORIAS AGUDAS J00-J06, J20, J21 EXCEPTO J02.0 Y J03.0	382	42.4%	776.4
2	INFECCIÓN DE VÍAS URINARIAS N30, N34, N39.0	154	17.1%	313.0
3	VULVOVAGINITIS N76	72	8.0%	146.3
4	INFECCIONES INTESTINALES POR OTROS ORGANISMOS Y LAS MAL DEFINIDAS A04, A08-A09 EXCEPTO A08.0	62	6.9%	126.0
5	INTOXICACIÓN POR PICADURA DE ALACRÁN T63.2, X22	43	4.8%	87.4
6	ÚLCERAS, GASTRITIS Y DUODENITIS K25-K29	40	4.4%	81.3
7	OBESIDAD E66	29	3.2%	58.9
8	OTITIS MEDIA AGUDA H65.0-H65.1	26	2.9%	52.8
9	FARINGITIS Y AMIGDALITIS ESTREPTOCÓCICAS J02.0, J03.0	24	2.7%	48.8
10	CONJUNTIVITIS H10	17	1.9%	34.6
Otros diagnósticos		53	5.9%	107.7
Total		902	100.0%	1,833.3



	C.S. APANZINGO (CLUES: MSSSA000290)				
INDICADOR	REPORTE SIS				
	2018	2019	2020	2021	2022
Total de Embarazadas 1era vez	8	22	5	11	14
Total de Embarazadas Adolescentes 1era vez.	1	2	0	3	6
Total de Pacientes Contrareferidos	0	0	3	39	0
Total de Pacientes de usuarios activos de MPF	95	103	0	1383	1717
Total de Pacientes Referidos	52	34	3	39	39
Total DM en control	15	9	11	18	18
Total DM en tratamiento	24	23	14	33	29
Total HTA en control	20	17	8	32	26
Total HTA en tratamiento	27	20	11	44	29

Fuente: Cubos Dinámicos. DGIS, Subsistema de Servicios Otorgados 2018-2022.



INFRAESTRUCTURA, RECURSO HUMANO Y PRODUCTIVIDAD



NOMBRE: APANZINGO

CLUES: MSSSA000290

JURISDICCIÓN: CUERNAVACA

CONCEPTO	2022 *
INFRAESTRUCTURA	
CONSULTORIOS	2
GENERALES	1
ESTOMATOLOGÍA	1
OTROS	0
RECURSO HUMANO	
MÉDICOS EN CONTACTO	3
GENERALES	1
ODONTÓLOGOS	1
MÉDICOS PASANTES	1
P.DE MEDICINA	1
P. DE ODONTOLOGÍA	0

CONCEPTO	2022*
PERSONAL DE ENFERMERÍA	2
ENFERMERAS EN CONTACTO	2
ENFERMERAS OTRAS ACTIVIDADES	0
CONSULTA OTORGADA	
CONSULTA EXTERNA	1,407
CONSULTA GENERAL	1,227
CONSULTA ODONTOLÓGICA	180
INDICADORES DE PRODUCTIVIDAD 1/	
CONSULTA GENERAL POR MÉDICO GENERAL 2/	4.9
CONSULTA ODONTOLÓGICA 3/	0.7

La información corresponde al cierre anual de 2022.

1/ Se consideran 252 días hábiles.

2/ Incluye consulta general y médicos generales.

3/ Incluye consulta odontológica.

Fuente: Cubos dinámicos de información DGIS, 2022. Subsistema de Prestación de Servicios 2022*, Subsistema de Información de Equipamiento, Recursos Humanos e Infraestructura para la Atención a la Salud (SINERHIAS) 2022*



SERVICIOS
DE SALUD

PLANO ARQUITECTÓNICO

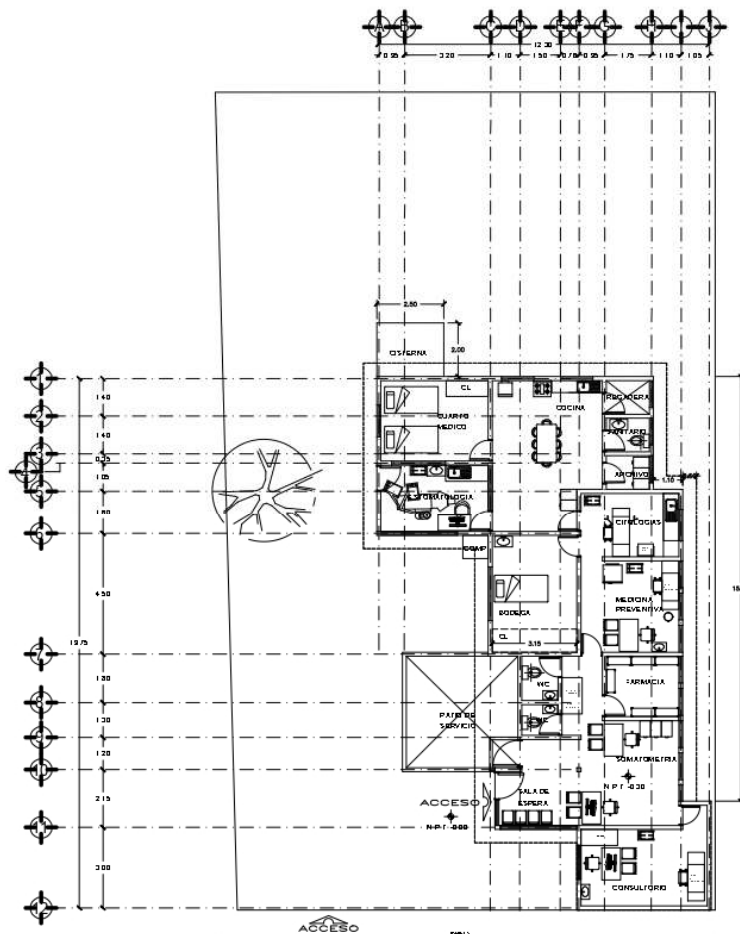

SITUACIÓN ACTUAL A JULIO 2020



Servicios de
Salud



Secretaría
de Salud

METROS CUADRADOS DE LA UNIDAD 153.56 M2.

METROS CUADRADOS DE TERRENO 555.29 M2.



ACCESO
AV. PRINCIPAL ADOLFO LOPEZ M.

CROQUIS DE LOCALIZACION.



0 1 2 3 MTS.
ESCALA GRAFICA. 1/75

CENTRO DE SALUD: APANZINGO FECHA DE CONSTRUCCIÓN:

JURISDICCION SANITARIA: I CUERNAVACA

MUNICIPIO: COTLÁN DEL RÍO LOCALIDAD: APANZINGO

PLANO: PLANTA ARQUITECTONICA.

CLAVE CLUES: MSSA000290 FECHA DE ACTUALIZACIÓN: OCTUBRE 2020 VALIDO:

REALIZÓ LEVANTAMIENTO: ARQ. GUADALUPE OSIRIS NÁJERA GONZÁLEZ

Fuente: Departamento de Obras, Conservación y Mantenimiento, SSM



C.S. COCOYOTLA

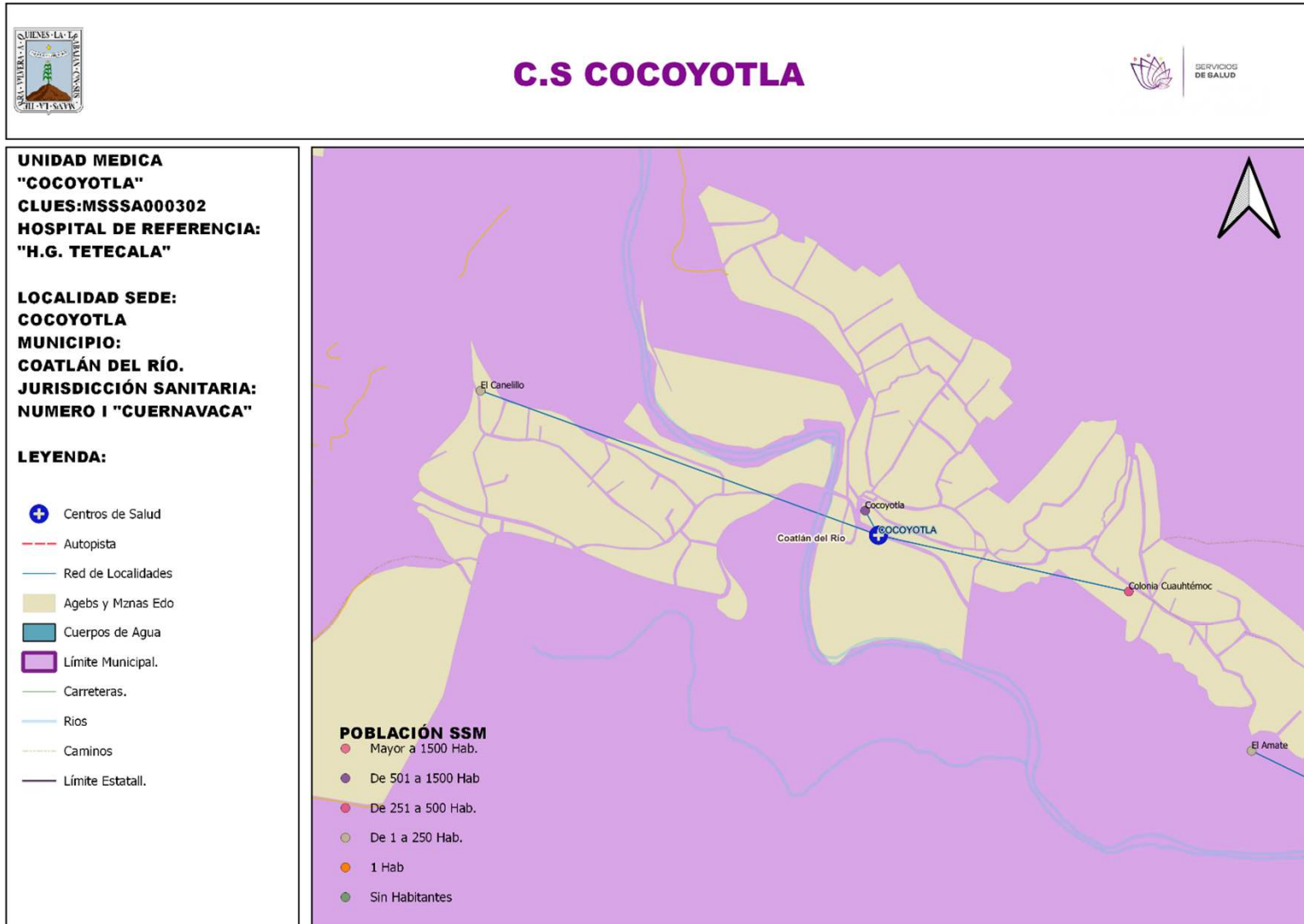



POBLACIÓN POR ÁREA DE INFLUENCIA 2023



CLUES:	MSSSA000302	NOMBRE CLUES:	C.S. COCOYOTLA	
MUNICIPIO:	COATLAN DEL RIO	LOCALIDAD SEDE:	COCOYOTLA	
TIPOLOGIA:	RURAL DE 1 NÚCLEO BÁSICO	HOSPITAL DE REFERENCIA:	HG DE TETECALA	
CLAVE LOCALIDAD	NOMBRE DE LA LOCALIDAD	COLONIA	POBLACIÓN TOTAL	POBLACIÓN SSM
0005	Cocoyotla	-	1,427	1,211
0006	Colonia Cuauhtémoc	-	545	462
0014	El Canelillo	-	214	182
TOTAL POBLACIÓN			2,186	1,855



MORBILIDAD



Principales causas de Morbilidad en 2022				
Centro de Salud			Cocoyotla	
CLUES			MSSSA000302	
No.	Diagnóstico	Casos	Porcentaje	Tasa
1	FARINGITIS Y AMIGDALITIS ESTREPTOCÓCICAS J02.0, J03.0	120	29.4%	65.3
2	INFECCIONES RESPIRATORIAS AGUDAS J00-J06, J20, J21 EXCEPTO J02.0 Y J03.0	100	24.5%	54.4
3	INFECCIÓN DE VÍAS URINARIAS N30, N34, N39.0	51	12.5%	27.7
4	INFECCIONES INTESTINALES POR OTROS ORGANISMOS Y LAS MAL DEFINIDAS A04, A08-A09 EXCEPTO A08.0	28	6.9%	15.2
5	HIPERTENSIÓN ARTERIAL I10-I15	17	4.2%	9.2
6	DIABETES MELLITUS NO INSULINODEPENDIENTE (TIPO II) E11-E14	15	3.7%	8.2
7	VULVOVAGINITIS N76	13	3.2%	7.1
8	INTOXICACIÓN POR PICADURA DE ALACRÁN T63.2, X22	12	2.9%	6.5
9	CONJUNTIVITIS H10	11	2.7%	6.0
10	DENGUE NO GRAVE A97.0 y A97.9	10	2.5%	5.4
Otros diagnósticos		31	7.6%	16.9
Total		408	100.0%	222.0



SISTEMA DE INFORMACIÓN EN SALUD



	C.S. COCOYOTLA (CLUES: MSSSA000302)				
INDICADOR	REPORTE SIS				
	2018	2019	2020	2021	2022
Total de Embarazadas 1era vez	12	27	9	2	11
Total de Embarazadas Adolescentes 1era vez.	3	7	2	1	2
Total de Pacientes Contrareferidos	0	0	11	47	0
Total de Pacientes de usuarios activos de MPF	154	145	226	1869	1732
Total de Pacientes Referidos	45	99	11	47	20
Total DM en control	0	18	10	5	7
Total DM en tratamiento	0	22	10	6	12
Total HTA en control	0	17	10	6	9
Total HTA en tratamiento	0	23	10	7	15

Fuente: Cubos Dinámicos. DGIS, Subsistema de Servicios Otorgados 2018-2022.



INFRAESTRUCTURA, RECURSO HUMANO Y PRODUCTIVIDAD



NOMBRE: COCOYOTLA

CLUES: MSSSA000302

JURISDICCIÓN: CUERNAVACA

CONCEPTO	2022 *
INFRAESTRUCTURA	
CONSULTORIOS	2
GENERALES	1
ESTOMATOLOGÍA	1
OTROS	0
RECURSO HUMANO	
MÉDICOS EN CONTACTO	3
GENERALES	1
ODONTÓLOGOS	1
MÉDICOS PASANTES	1
P.DE MEDICINA	1
P. DE ODONTOLOGÍA	0

CONCEPTO	2022 *
PERSONAL DE ENFERMERÍA	2
ENFERMERAS EN CONTACTO	2
ENFERMERAS OTRAS ACTIVIDADES	0
CONSULTA OTORGADA	
CONSULTA EXTERNA	1,794
CONSULTA GENERAL	1,354
CONSULTA ODONTOLÓGICA	440
INDICADORES DE PRODUCTIVIDAD 1/	
CONSULTA GENERAL POR MÉDICO GENERAL 2/	5.4
CONSULTA ODONTOLÓGICA 3/	1.7

La información corresponde al cierre anual de 2022.

1/ Se consideran 252 días hábiles.

2/ Incluye consulta general y médicos generales.

3/ Incluye consulta odontológica.

Fuente: Cubos dinámicos de información DGIS, 2022. Subsistema de Prestación de Servicios 2022*, Subsistema de Información de Equipamiento, Recursos Humanos e Infraestructura para la Atención a la Salud (SINERHIAS) 2022*



SERVICIOS
DE SALUD

PLANO ARQUITECTÓNICO

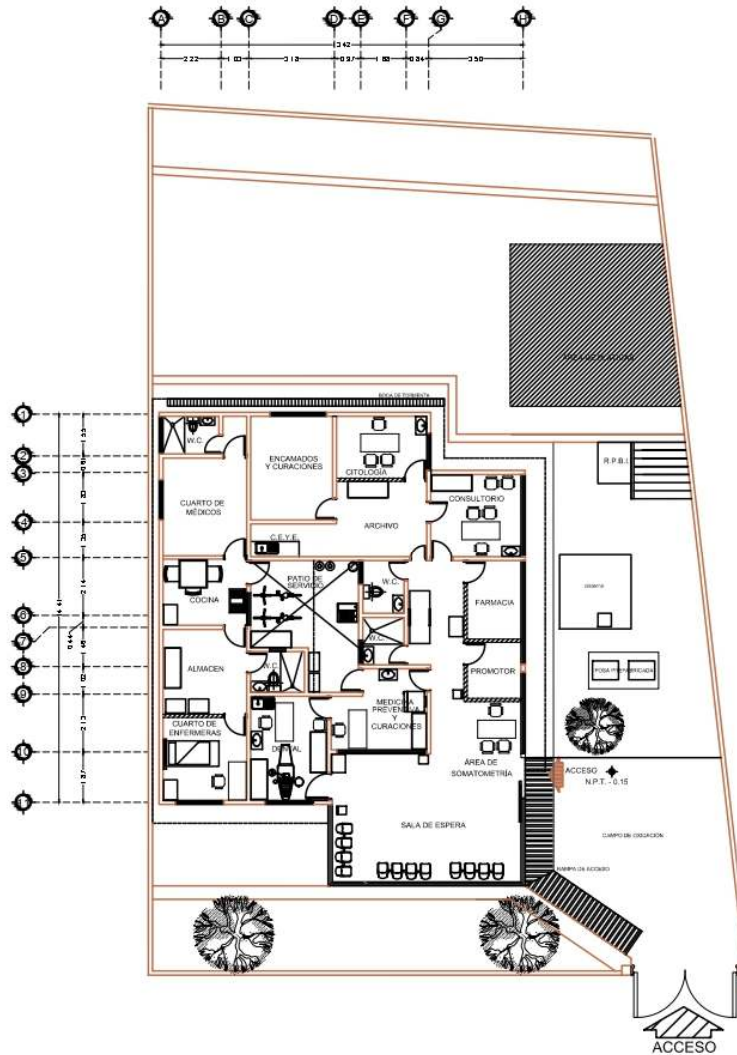

METROS CUADRADOS DE LA UNIDAD 250.23 M2.

METROS CUADRADOS DE TERRENO 647.35 M2.

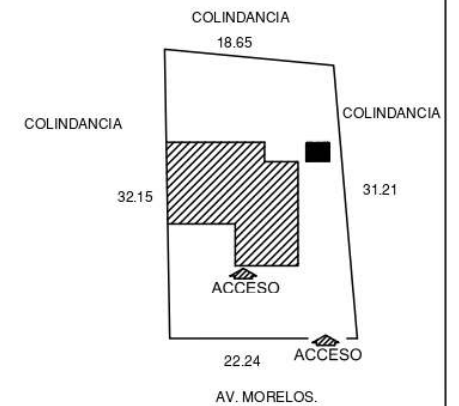

CROQUIS DE LOCALIZACION.



0 1 2 3 4 5 6 7 8 9 10 METROS
ESCALA GRAFICA: 1:75

CENTRO DE SALUD: COCOYOTLA	FECHA DE CONSTRUCCIÓN:	
JURISDICCION SANITARIA: I CUERNAVACA		
MUNICIPIO: COATLAN DEL RIO	LOCALIDAD: COCOYOTLA	
PLANO: PLANTA ARQUITECTONICA.		
CLAVE CLUES: MSSSA000302	FECHA DE PROPUESTA: ABRIL 2022	VALIDO:
REALIZO LEVANTAMIENTO:		

Fuente: Departamento de Obras, Conservación y Mantenimiento, SSM



C.S. COLONIA MORELOS

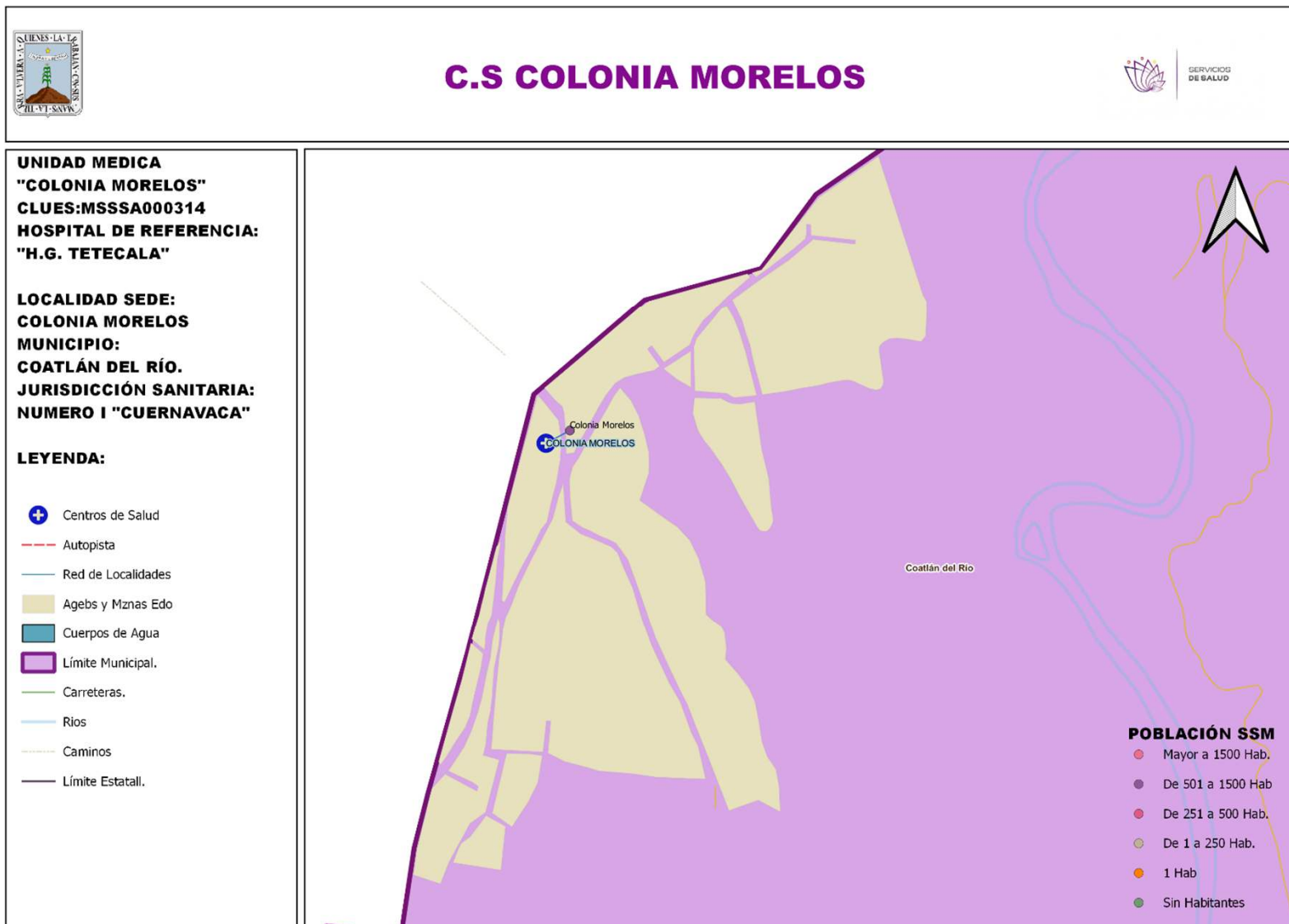



POBLACIÓN POR ÁREA DE INFLUENCIA 2023



CLUES:	MSSSA000314	NOMBRE CLUES:	C.S. COLONIA MORELOS	
MUNICIPIO:	COATLAN DEL RIO	LOCALIDAD SEDE:	COLONIA MORELOS	
TIPOLOGIA:	RURAL DE 1 NÚCLEO BÁSICO	HOSPITAL DE REFERENCIA:	HG DE TETECALA	
CLAVE LOCALIDAD	NOMBRE DE LA LOCALIDAD	COLONIA	POBLACIÓN TOTAL	POBLACIÓN SSM
0007	Colonia Morelos	-	606	514
TOTAL POBLACIÓN			606	514



Principales causas de Morbilidad en 2022				
Centro de Salud			Colonia Morelos	
CLUES			MSSSA000314	
No.	Diagnóstico	Casos	Porcentaje	Tasa
1	INFECCIONES RESPIRATORIAS AGUDAS J00-J06, J20, J21 EXCEPTO J02.0 Y J03.0	92	65.2%	180.4
2	ÚLCERAS, GASTRITIS Y DUODENITIS K25-K29	18	12.8%	35.3
3	INFECCIONES INTESTINALES POR OTROS ORGANISMOS Y LAS MAL DEFINIDAS A04, A08-A09 EXCEPTO A08.0	16	11.3%	31.4
4	INFECCIÓN DE VÍAS URINARIAS N30, N34, N39.0	4	2.8%	7.8
5	INTOXICACIÓN POR PICADURA DE ALACRÁN T63.2, X22	3	2.1%	5.9
6	OTRAS INFECCIONES INTESTINALES DEBIDAS A PROTOZOARIOS A07.0, A07.2, A07.9	3	2.1%	5.9
7	FARINGITIS Y AMIGDALITIS ESTREPTOCÓCICAS J02.0, J03.0	2	1.4%	3.9
8	CANDIDIASIS UROGENITAL B37.3-B37.4	1	0.7%	2.0
9	DEPRESIÓN F32	1	0.7%	2.0
10	TUBERCULOSIS RESPIRATORIA A15-A16	1	0.7%	2.0
Otros diagnósticos		0	0.0%	0.0
Total		141	100.0%	276.5



	C.S. COLONIA MORELOS (CLUES: MSSSA000314)				
INDICADOR	REPORTE SIS				
	2018	2019	2020	2021	2022
Total de Embarazadas 1era vez	16	3	3	6	17
Total de Embarazadas Adolescentes 1era vez.	4	0	0	2	1
Total de Pacientes Contrareferidos	0	0	0	40	0
Total de Pacientes de usuarios activos de MPF	97	67	66	743	634
Total de Pacientes Referidos	52	25	0	40	46
Total DM en control	10	11	17	3	5
Total DM en tratamiento	36	13	22	7	7
Total HTA en control	26	11	14	7	4
Total HTA en tratamiento	35	13	16	8	5

Fuente: Cubos Dinámicos. DGIS, Subsistema de Servicios Otorgados 2018-2022.



INFRAESTRUCTURA, RECURSO HUMANO Y PRODUCTIVIDAD



NOMBRE: COLONIA MORELOS

CLUES: MSSSA000314

JURISDICCIÓN: CUERNAVACA

CONCEPTO	2022 *
INFRAESTRUCTURA	
CONSULTORIOS	1
GENERALES	1
ESTOMATOLOGÍA	0
OTROS	0
RECURSO HUMANO	
MÉDICOS EN CONTACTO	1
GENERALES	0
ODONTÓLOGOS	0
MÉDICOS PASANTES	1
P.DE MEDICINA	1
P. DE ODONTOLOGÍA	0

CONCEPTO	2022*
PERSONAL DE ENFERMERÍA	2
ENFERMERAS EN CONTACTO	2
ENFERMERAS OTRAS ACTIVIDADES	0
CONSULTA OTORGADA	
CONSULTA EXTERNA	386
CONSULTA GENERAL	386
CONSULTA ODONTOLÓGICA	0
INDICADORES DE PRODUCTIVIDAD 1/	
CONSULTA GENERAL POR MÉDICO GENERAL 2/	
CONSULTA ODONTOLÓGICA 3/	

La información corresponde al cierre anual de 2022.

1/ Se consideran 252 días hábiles.

2/ Incluye consulta general y médicos generales.

3/ Incluye consulta odontológica.

Fuente: Cubos dinámicos de información DGIS, 2022. Subsistema de Prestación de Servicios 2022*, Subsistema de Información de Equipamiento, Recursos Humanos e Infraestructura para la Atención a la Salud (SINERHIAS) 2022*





C.S. CHAVARRÍA

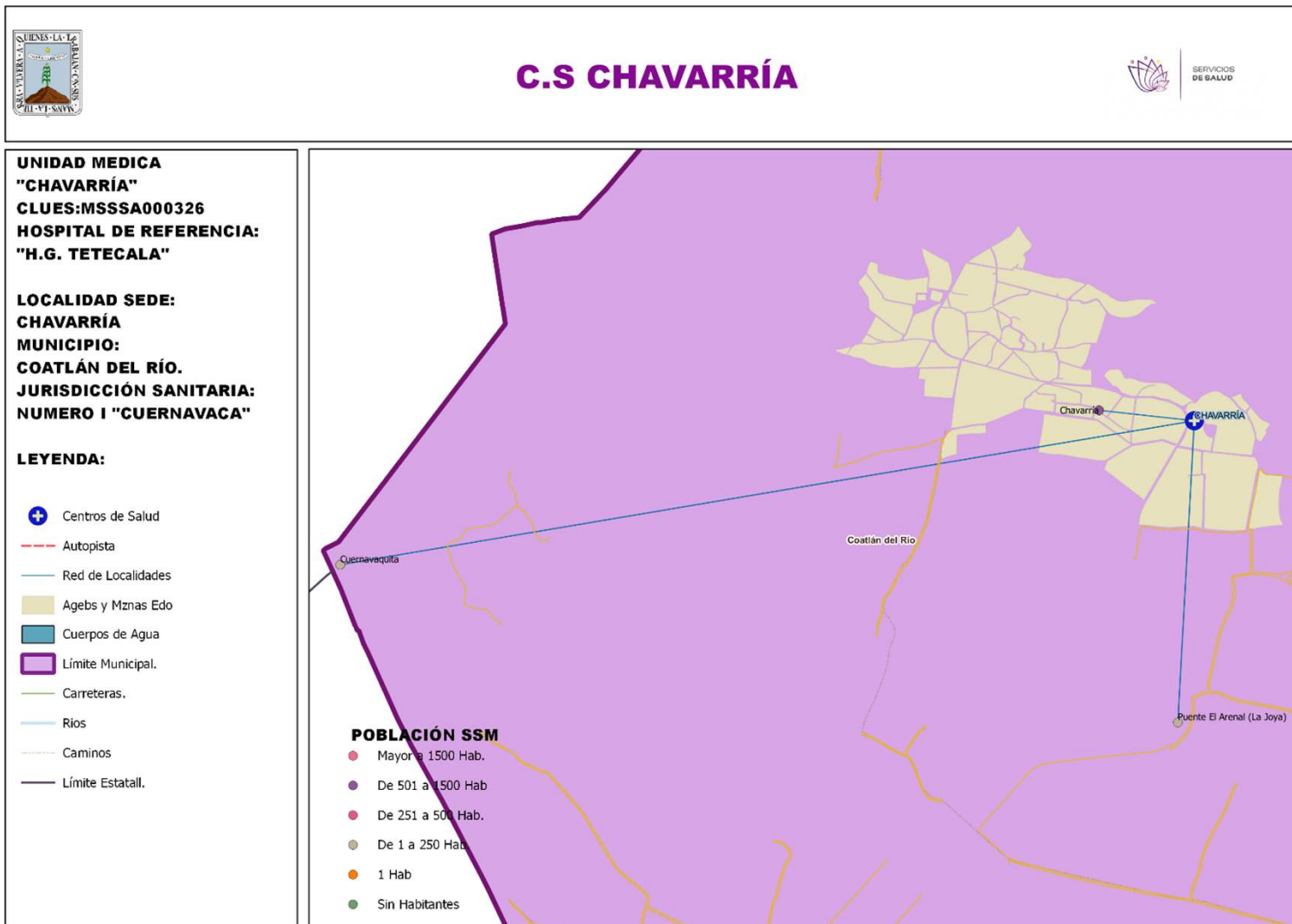



POBLACIÓN POR ÁREA DE INFLUENCIA 2023



CLUES:	MSSSA000326	NOMBRE CLUES:	CHAVARRIA	
MUNICIPIO:	COATLAN DEL RIO	LOCALIDAD SEDE:	CHAVARRIA	
TIPOLOGIA:	RURAL DE 1 NÚCLEO BÁSICO	HOSPITAL DE REFERENCIA:	HG DE TETECALA	
CLAVE LOCALIDAD	NOMBRE DE LA LOCALIDAD	COLONIA	POBLACIÓN TOTAL	POBLACIÓN SSM
0008	Chavarría	-	1,060	899
0011	Cuernavaquita	-	49	42
0023	Puente el Arenal (La Joya)	-	177	150
TOTAL POBLACIÓN			1,286	1,091



MORBILIDAD



Principales causas de Morbilidad en 2022				
Centro de Salud			Chavarría	
CLUES			MSSSA000326	
No.	Diagnóstico	Casos	Porcentaje	Tasa
1	INFECCIONES RESPIRATORIAS AGUDAS J00-J06, J20, J21 EXCEPTO J02.0 Y J03.0	55	22.5%	50.9
2	INFECCIÓN DE VÍAS URINARIAS N30, N34, N39.0	50	20.5%	46.3
3	FARINGITIS Y AMIGDALITIS ESTREPTOCÓCICAS J02.0, J03.0	46	18.9%	42.6
4	VULVOVAGINITIS N76	25	10.2%	23.1
5	ÚLCERAS, GASTRITIS Y DUODENITIS K25-K29	17	7.0%	15.7
6	INFECCIONES INTESTINALES POR OTROS ORGANISMOS Y LAS MAL DEFINIDAS A04, A08-A09 EXCEPTO A08.0	15	6.1%	13.9
7	DESNUTRICIÓN MODERADA E44.0	5	2.0%	4.6
8	INTOXICACIÓN POR PICADURA DE ALACRÁN T63.2, X22	5	2.0%	4.6
9	MORDEDURAS POR PERRO W54	5	2.0%	4.6
10	OTITIS MEDIA AGUDA H65.0-H65.1	4	1.6%	3.7
Otros diagnósticos		17	7.0%	15.7
Total		244	100.0%	225.7



	C.S. CHAVARRÍA (CLUES: MSSSA000326)				
INDICADOR	REPORTE SIS				
	2018	2019	2020	2021	2022
Total de Embarazadas 1era vez	13	17	11	6	6
Total de Embarazadas Adolescentes 1era vez.	2	3	3	1	2
Total de Pacientes Contrareferidos	0	1	33	18	0
Total de Pacientes de usuarios activos de MPF	60	57	57	647	630
Total de Pacientes Referidos	30	28	33	18	22
Total DM en control	17	13	8	5	9
Total DM en tratamiento	32	28	13	11	23
Total HTA en control	39	22	4	7	26
Total HTA en tratamiento	46	31	13	10	34

Fuente: Cubos Dinámicos. DGIS, Subsistema de Servicios Otorgados 2018-2022.



INFRAESTRUCTURA, RECURSO HUMANO Y PRODUCTIVIDAD



NOMBRE: CHAVARRÍA

CLUES: MSSSA000326

JURISDICCIÓN: CUERNAVACA

CONCEPTO	2022 *
INFRAESTRUCTURA	
CONSULTORIOS	1
GENERALES	1
ESTOMATOLOGÍA	0
OTROS	0
RECURSO HUMANO	
MÉDICOS EN CONTACTO	2
GENERALES	1
ODONTÓLOGOS	0
MÉDICOS PASANTES	1
P.DE MEDICINA	1
P. DE ODONTOLOGÍA	0

CONCEPTO	2022 *
PERSONAL DE ENFERMERÍA	2
ENFERMERAS EN CONTACTO	2
ENFERMERAS OTRAS ACTIVIDADES	0
CONSULTA OTORGADA	
CONSULTA EXTERNA	689
CONSULTA GENERAL	689
CONSULTA ODONTOLÓGICA	0
INDICADORES DE PRODUCTIVIDAD 1/	
CONSULTA GENERAL POR MÉDICO GENERAL 2/	2.7
CONSULTA ODONTOLÓGICA 3/	0.0

La información corresponde al cierre anual de 2022.

1/ Se consideran 252 días hábiles.

2/ Incluye consulta general y médicos generales.

3/ Incluye consulta odontológica.

Fuente: Cubos dinámicos de información DGIS, 2022. Subsistema de Prestación de Servicios 2022*, Subsistema de Información de Equipamiento, Recursos Humanos e Infraestructura para la Atención a la Salud (SINERHIAS) 2022*



SERVICIOS
DE SALUD

PLANO ARQUITECTÓNICO

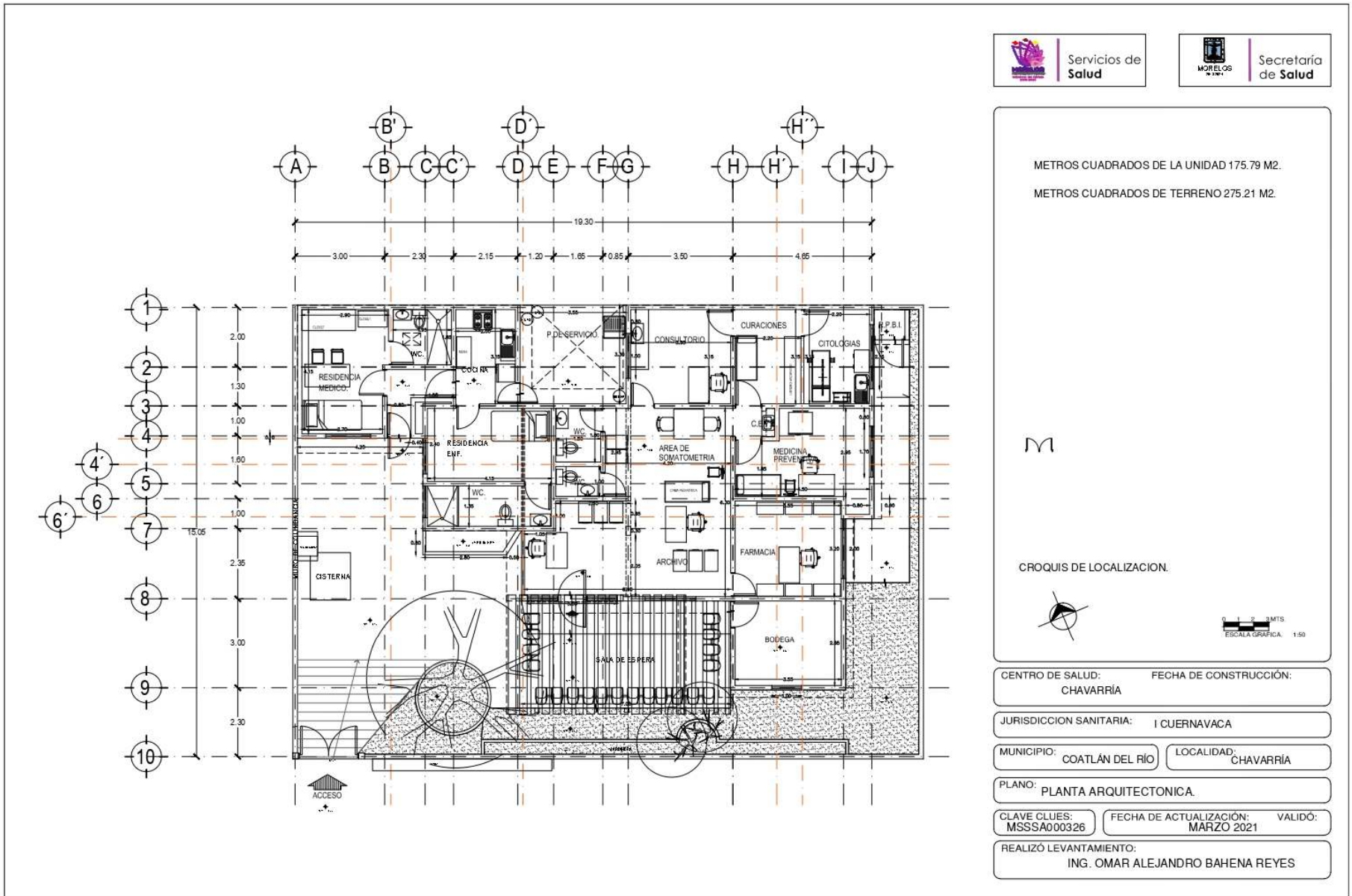

Fuente: Departamento de Obras, Conservación y Mantenimiento, SSM

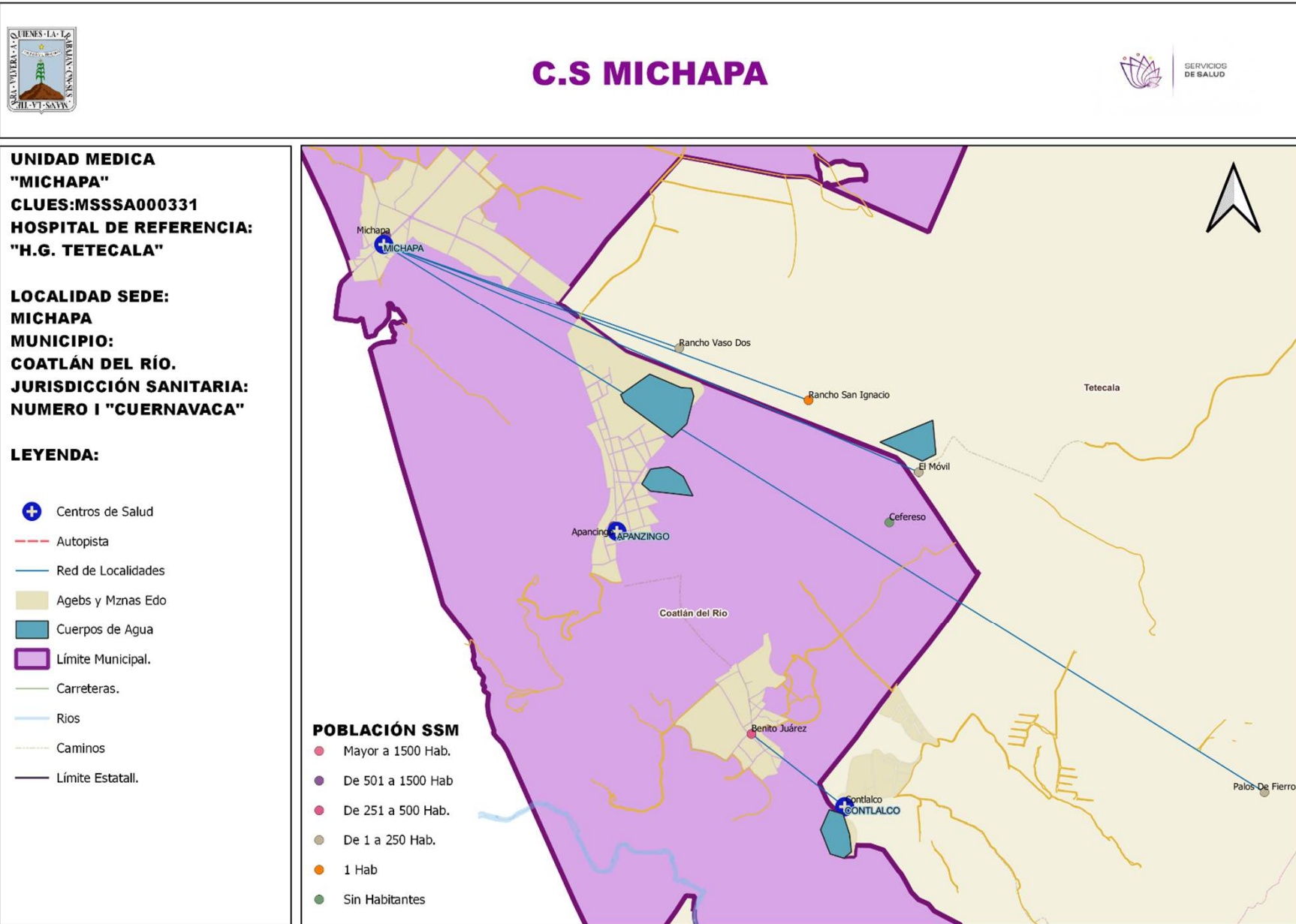



POBLACIÓN POR ÁREA DE INFLUENCIA 2023



CLUES:	MSSSA000331	NOMBRE CLUES:	MICHAPA	
MUNICIPIO:	COATLAN DEL RIO	LOCALIDAD SEDE:	MICHAPA	
TIPOLOGIA:	RURAL DE 1 NÚCLEO BÁSICO	HOSPITAL DE REFERENCIA:	HG DE TETECALA	
CLAVE LOCALIDAD	NOMBRE DE LA LOCALIDAD	COLONIA	POBLACIÓN TOTAL	POBLACIÓN SSM
0009	Michapa	-	1,206	1,024
0029	CEFERESO Número 16 CPS Femenil Morelos	-	892	757
0017	Rancho San Ignacio	-	1	1
0022	El Móvil	-	11	8
0026	Rancho Vaso Dos	-	15	12
0027	Palos de Fierro	-	14	11
TOTAL POBLACIÓN			2,139	1,813



MORBILIDAD



Principales causas de Morbilidad en 2022				
Centro de Salud			Michapa	
CLUES			MSSSA000331	
No.	Diagnóstico	Casos	Porcentaje	Tasa
1	INFECCIONES RESPIRATORIAS AGUDAS J00-J06, J20, J21 EXCEPTO J02.0 Y J03.0	105	37.6%	58.5
2	GINGIVITIS Y ENFERMEDAD PERIODONTAL K05	85	30.5%	47.3
3	INFECCIÓN DE VÍAS URINARIAS N30, N34, N39.0	35	12.5%	19.5
4	INTOXICACIÓN POR PICADURA DE ALACRÁN T63.2, X22	30	10.8%	16.7
5	VULVOVAGINITIS N76	8	2.9%	4.5
6	INFECCIONES INTESTINALES POR OTROS ORGANISMOS Y LAS MAL DEFINIDAS A04, A08-A09 EXCEPTO A08.0	6	2.2%	3.3
7	CONJUNTIVITIS H10	3	1.1%	1.7
8	DIABETES MELLITUS NO INSULINODEPENDIENTE (TIPO II) E11-E14	2	0.7%	1.1
9	FARINGITIS Y AMIGDALITIS ESTREPTOCÓCICAS J02.0, J03.0	1	0.4%	0.6
10	OTRAS HELMINTIASIS B65-B67, B70-B76, B78, B79, B81-B83 excepto B73 y B75	1	0.4%	0.6
Otros diagnósticos		3	1.1%	1.7
Total		279	100.0%	155.3



	C.S. MICHAPA (CLUES: MSSSA000331)				
INDICADOR	REPORTE SIS				
	2018	2019	2020	2021	2022
Total de Embarazadas 1era vez	19	7	11	15	14
Total de Embarazadas Adolescentes 1era vez.	5	2	1	5	2
Total de Pacientes Contrareferidos	1	0	9	5	0
Total de Pacientes de usuarios activos de MPF	96	108	91	1098	1293
Total de Pacientes Referidos	24	0	9	5	19
Total DM en control	8	19	15	8	8
Total DM en tratamiento	41	43	27	34	10
Total HTA en control	34	17	12	20	8
Total HTA en tratamiento	34	23	16	23	8

Fuente: Cubos Dinámicos. DGIS, Subsistema de Servicios Otorgados 2018-2022.



INFRAESTRUCTURA, RECURSO HUMANO Y PRODUCTIVIDAD



NOMBRE: MICHAPA

CLUES: MSSSA000331

JURISDICCión: CUERNAVACA

CONCEPTO	2022 *
INFRAESTRUCTURA	
CONSULTORIOS	2
GENERALES	1
ESTOMATOLOGÍA	1
OTROS	0
RECURSO HUMANO	
MÉDICOS EN CONTACTO	3
GENERALES	1
ODONTÓLOGOS	1
MÉDICOS PASANTES	1
P.DE MEDICINA	1
P. DE ODONTOLOGÍA	0

CONCEPTO	2022 *
PERSONAL DE ENFERMERÍA	2
ENFERMERAS EN CONTACTO	2
ENFERMERAS OTRAS ACTIVIDADES	0
CONSULTA OTORGADA	
CONSULTA EXTERNA	792
CONSULTA GENERAL	610
CONSULTA ODONTOLÓGICA	182
INDICADORES DE PRODUCTIVIDAD 1/	
CONSULTA GENERAL POR MÉDICO GENERAL 2/	2.4
CONSULTA ODONTOLÓGICA 3/	0.0

La información corresponde al cierre anual de 2022.

1/ Se consideran 252 días hábiles.

2/ Incluye consulta general y médicos generales.

3/ Incluye consulta odontológica.

Fuente: Cubos dinámicos de información DGIS, 2022. Subsistema de Prestación de Servicios 2022*, Subsistema de Información de Equipamiento, Recursos Humanos e Infraestructura para la Atención a la Salud (SINERHIAS) 2022*

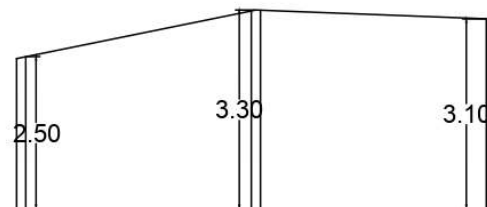
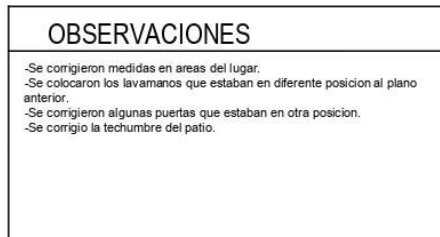

CORTE ESTRUCTURAL
SIN ESCALA

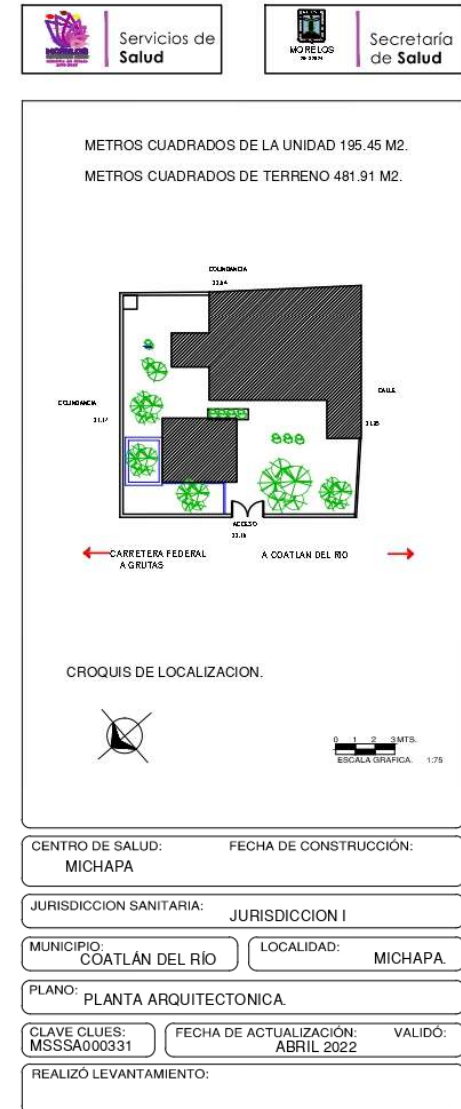

Fuente: Departamento de Obras, Conservación y Mantenimiento, SSM



SERVICIOS
DE SALUD

C.S. TILANCINGO



C.S TILANCINGO



SERVICIOS
DE SALUD

**UNIDAD MEDICA
"TILANCINGO"**
CLUES:MSSSA000343
HOSPITAL DE REFERENCIA:
"H.G. TETECALA"

LOCALIDAD SEDE:
TILANCINGO
MUNICIPIO:
COATLÁN DEL RÍO.
JURISDICCIÓN SANITARIA:
NUMERO I "CUERNAVACA"

LEYENDA:

- Centros de Salud
- Autopista
- Red de Localidades
- Agebs y Mznas Edo
- Cuerpos de Agua
- Límite Municipal.
- Carreteras.
- Ríos
- Caminos
- Límite Estatal.

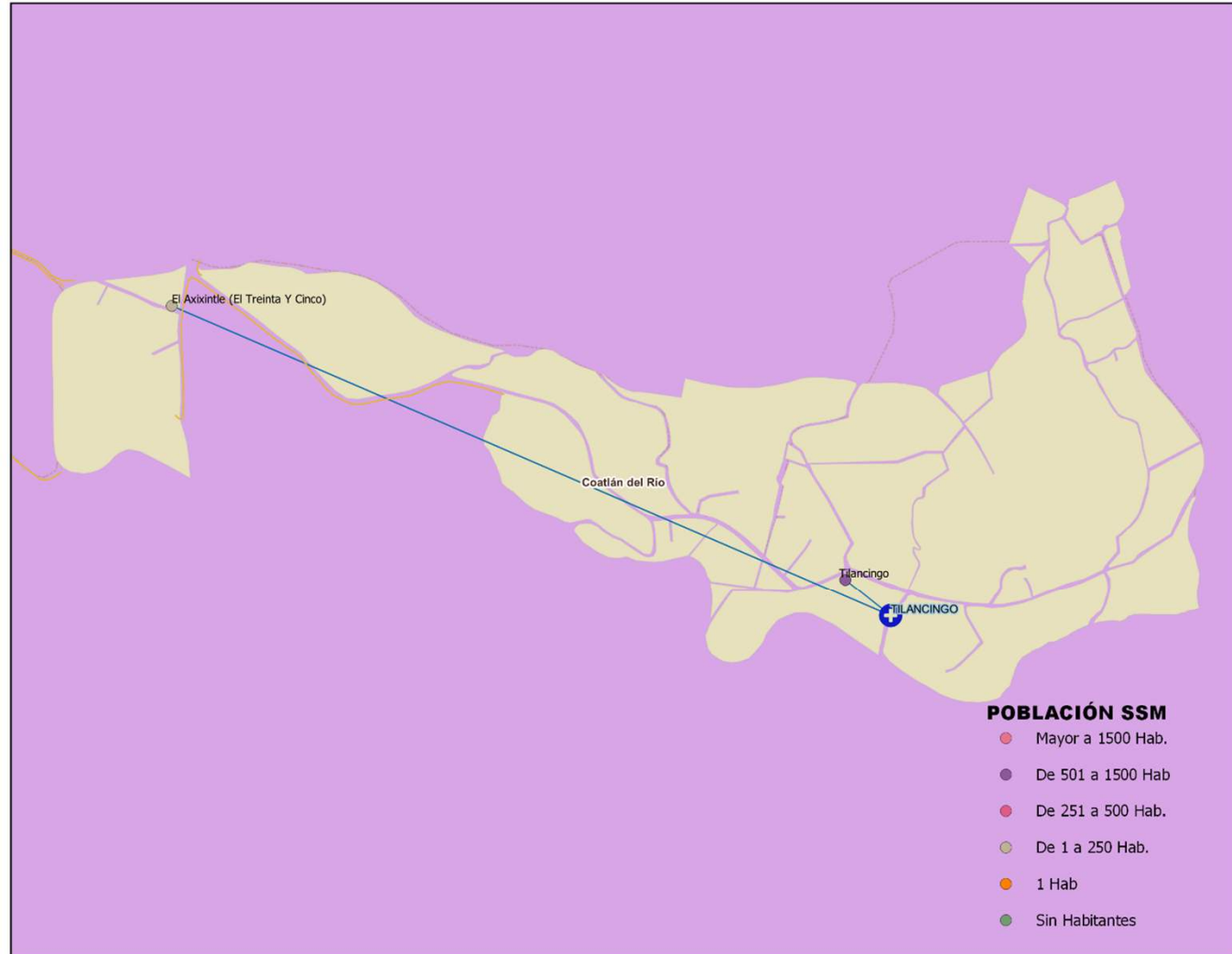



POBLACIÓN POR ÁREA DE INFLUENCIA 2023



CLUES:	MSSSA000343	NOMBRE CLUES:	TILANCINGO	
MUNICIPIO:	COATLAN DEL RIO	LOCALIDAD SEDE:	TILANCINGO	
TIPOLOGIA:	RURAL DE 1 NÚCLEO BÁSICO	HOSPITAL DE REFERENCIA:	HG DE TETECALA	
CLAVE LOCALIDAD	NOMBRE DE LA LOCALIDAD	COLONIA	POBLACIÓN TOTAL	POBLACIÓN SSM
0010	Tilancingo	-	961	816
0012	El Axixintle (El Treinta y Cinco)	-	271	230
TOTAL POBLACIÓN			1,232	1,046



MORBILIDAD



Principales causas de Morbilidad en 2022				
Centro de Salud			Tilancingo	
CLUES			MSSSA000343	
No.	Diagnóstico	Casos	Porcentaje	Tasa
1	INFECCIONES RESPIRATORIAS AGUDAS J00-J06, J20, J21 EXCEPTO J02.0 Y J03.0	155	56.2%	149.5
2	INFECCIÓN DE VÍAS URINARIAS N30, N34, N39.0	29	10.5%	28.0
3	INFECCIONES INTESTINALES POR OTROS ORGANISMOS Y LAS MAL DEFINIDAS A04, A08-A09 EXCEPTO A08.0	21	7.6%	20.3
4	COVID-19 U07.1-U07.2	13	4.7%	12.5
5	OTRAS SALMONELOSIS A02	13	4.7%	12.5
6	DIABETES MELLITUS NO INSULINODEPENDIENTE (TIPO II) E11-E14	11	4.0%	10.6
7	CONJUNTIVITIS H10	7	2.5%	6.8
8	INTOXICACIÓN POR PICADURA DE ALACRÁN T63.2, X22	6	2.2%	5.8
9	VULVOVAGINITIS N76	6	2.2%	5.8
10	VIOLENCIA INTRAFAMILIAR Y07.0-Y07.2	4	1.4%	3.9
Otros diagnósticos		11	4.0%	10.6
Total		276	100.0%	266.2

Fuente: Sistema Único de Información para la Vigilancia Epidemiológica (SUIVE), 2022. Consultado: Julio de 2022 Estudio de Regionalización Operativa 2022.

Nota: La tasa se calculó dividiendo el número de casos entre la población correspondiente a SSM 2022 por 1,000 habitantes.



INDICADOR	C.S. TILANCINGO (CLUES: MSSSA000343)				
	REPORTE SIS				
	2018	2019	2020	2021	2022
Total de Embarazadas 1era vez	16	14	23	1	2
Total de Embarazadas Adolescentes 1era vez.	4	4	1	1	2
Total de Pacientes Contrareferidos	0	0	30	3	0
Total de Pacientes de usuarios activos de MPF	106	106	98	784	881
Total de Pacientes Referidos	71	64	30	3	2
Total DM en control	6	7	9	3	4
Total DM en tratamiento	25	20	9	3	8
Total HTA en control	16	14	8	3	1
Total HTA en tratamiento	24	17	8	3	1



INFRAESTRUCTURA, RECURSO HUMANO Y PRODUCTIVIDAD



NOMBRE: TILANCINGO

CLUES: MSSSA000343

JURISDICCIÓN: CUERNAVACA

CONCEPTO	2022 *
INFRAESTRUCTURA	
CONSULTORIOS	1
GENERALES	1
ESTOMATOLOGÍA	0
OTROS	0
RECURSO HUMANO	
MÉDICOS EN CONTACTO	1
GENERALES	1
ODONTÓLOGOS	0
MÉDICOS PASANTES	0
P.DE MEDICINA	0
P. DE ODONTOLOGÍA	0

CONCEPTO	2022 *
PERSONAL DE ENFERMERÍA	2
ENFERMERAS EN CONTACTO	2
ENFERMERAS OTRAS ACTIVIDADES	0
CONSULTA OTORGADA	
CONSULTA EXTERNA	112
CONSULTA GENERAL	112
CONSULTA ODONTOLÓGICA	0
INDICADORES DE PRODUCTIVIDAD 1/	
CONSULTA GENERAL POR MÉDICO GENERAL 2/	0.4
CONSULTA ODONTOLÓGICA 3/	

La información corresponde al cierre anual de 2022.

1/ Se consideran 252 días hábiles.

2/ Incluye consulta general y médicos generales.

3/ Incluye consulta odontológica.

Fuente: Cubos dinámicos de información DGIS, 2022. Subsistema de Prestación de Servicios 2022*, Subsistema de Información de Equipamiento, Recursos Humanos e Infraestructura para la Atención a la Salud (SINERHIAS) 2022*



SERVICIOS
DE SALUD

PLANO ARQUITECTÓNICO

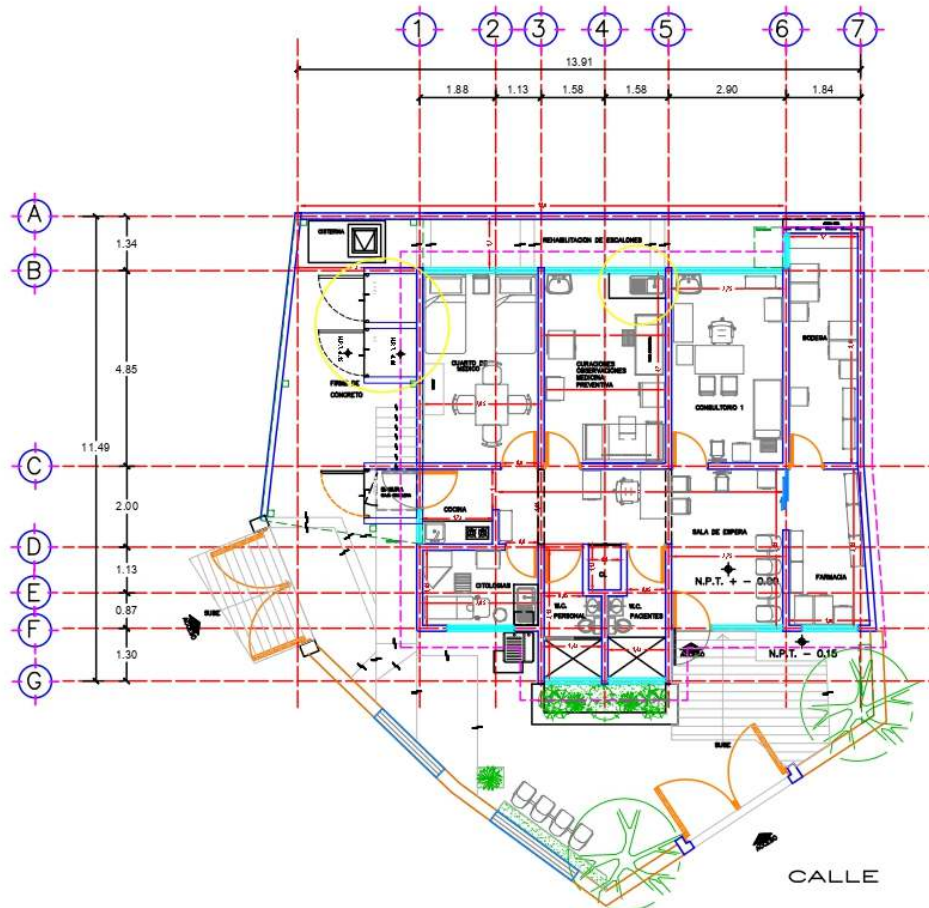

Servicios de
Salud



Secretaría
de Salud

METROS CUADRADOS DE LA UNIDAD 117.27 M².

METROS CUADRADOS DE TERRENO 257.50 M².

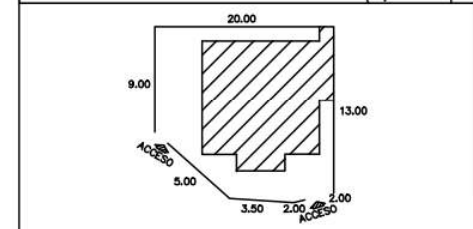
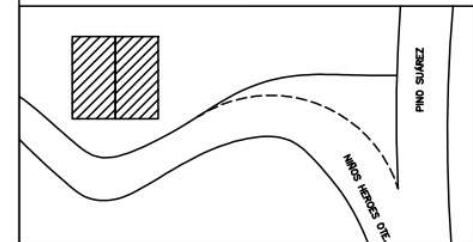

CRONIS DE LOCALIZACION.

CENTRO DE SALUD: TILANCINGO

FECHA DE CONSTRUCCIÓN:

JURISDICCION SANITARIA: I CUERNAVACA

MUNICIPIO: COATLÁN DEL RÍO

LOCALIDAD: TILANCINGO

PLANO: PLANTA ARQUITECTONICA.

CLAVE CLUES: MSSA000343

FECHA DE PROPUESTA: ABRIL 2021

VALIDÓ:

REALIZÓ LEVANTAMIENTO: ING. ALEJANDRO BAHENA REYES

Fuente: Departamento de Obras, Conservación y Mantenimiento, SSM



C.S. COATLÁN DEL RÍO



SERVICIOS
DE SALUD







**UNIDAD MEDICA
"COATLAN DEL RIO"**
CLUES:MSSSA002735
**HOSPITAL DE REFERENCIA:
"H.G. TETECALA"**

**LOCALIDAD SEDE:
COATLÁN DEL RÍO**
**MUNICIPIO:
COATLÁN DEL RÍO.**
**JURISDICCIÓN SANITARIA:
NUMERO I "CUERNAVACA"**

LEYENDA:

-  Centros de Salud
-  Autopista
-  Red de Localidades
-  Agebs y Mznas Edo
-  Cuerpos de Agua
-  Límite Municipal.
-  Carreteras.
-  Rios
-  Caminos
-  Límite Estatall.

POBLACIÓN SSM

-  Mayor a 1500 Hab.
-  De 501 a 1500 Hab
-  De 251 a 500 Hab.
-  De 1 a 250 Hab.
-  1 Hab
-  Sin Habitantes

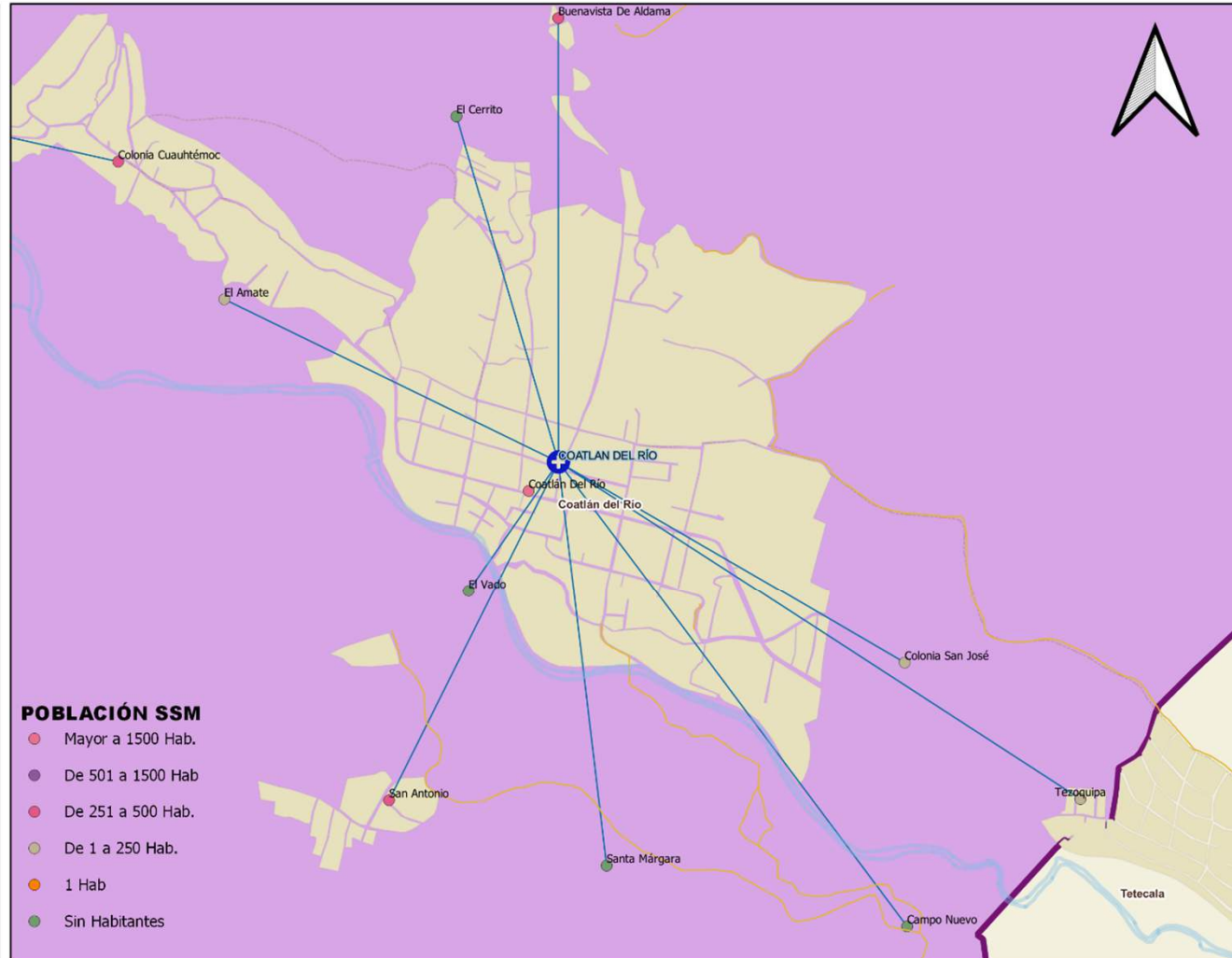



POBLACIÓN POR ÁREA DE INFLUENCIA 2023



CLUES:	MSSSA002735	NOMBRE CLUES:	COATLAN DEL RIO	
MUNICIPIO:	COATLAN DEL RIO	LOCALIDAD SEDE:	COATLAN DEL RIO	
TIPOLOGIA:	RURAL DE 3 NÚCLEOS BÁSICO	HOSPITAL DE REFERENCIA:	HG DE TETECALA	
CLAVE LOCALIDAD	NOMBRE DE LA LOCALIDAD	COLONIA	POBLACIÓN TOTAL	POBLACIÓN SSM
0001	Coatlán del Río	-	4,719	3,998
0004	Buenavista de Aldama	-	265	225
0018	San Antonio	-	367	312
0019	Tezoquipa	-	137	116
0020	Colonia San José	-	54	45
0027	El Amate	-	48	41
TOTAL POBLACIÓN			5,590	4,737



MORBILIDAD



Principales causas de Morbilidad en 2022				
Centro de Salud			Coatlán del Río	
CLUES			MSSSA002735	
No.	Diagnóstico	Casos	Porcentaje	Tasa
1	INFECCIONES RESPIRATORIAS AGUDAS J00-J06, J20, J21 EXCEPTO J02.0 Y J03.0	115	22.5%	27.6
2	GINGIVITIS Y ENFERMEDAD PERIODONTAL K05	77	15.1%	18.5
3	INFECCIÓN DE VÍAS URINARIAS N30, N34, N39.0	63	12.3%	15.1
4	INFECCIONES INTESTINALES POR OTROS ORGANISMOS Y LAS MAL DEFINIDAS A04, A08-A09 EXCEPTO A08.0	55	10.8%	13.2
5	FARINGITIS Y AMIGDALITIS ESTREPTOCÓCICAS J02.0, J03.0	45	8.8%	10.8
6	COVID-19 U07.1-U07.2	37	7.2%	8.9
7	DENGUE NO GRAVE A97.0 y A97.9	17	3.3%	4.1
8	ÚLCERAS, GASTRITIS Y DUODENITIS K25-K29	16	3.1%	3.8
9	INTOXICACIÓN POR PICADURA DE ALACRÁN T63.2, X22	15	2.9%	3.6
10	VULVOVAGINITIS N76	14	2.7%	3.4
Otros diagnósticos		57	11.2%	13.7
Total		511	100.0%	122.6



	C.S. COATLAN DEL RÍO (CLUES: MSSSA002735)				
INDICADOR	REPORTE SIS				
	2018	2019	2020	2021	2022
Total de Embarazadas 1era vez	35	20	29	24	11
Total de Embarazadas Adolescentes 1era vez.	11	5	2	8	1
Total de Pacientes Contrareferidos	7	0	57	111	4
Total de Pacientes de usuarios activos de MPF	303	285	259	3200	3211
Total de Pacientes Referidos	155	72	57	111	139
Total DM en control	17	15	18	6	6
Total DM en tratamiento	58	36	34	30	28
Total HTA en control	42	30	24	23	18
Total HTA en tratamiento	52	37	32	25	24

Fuente: Cubos Dinámicos. DGIS, Subsistema de Servicios Otorgados 2018-2022.



INFRAESTRUCTURA, RECURSO HUMANO Y PRODUCTIVIDAD



NOMBRE: COATLAN DEL RÍO

CLUES: MSSSA002735

JURISDICCIÓN: CUERNAVACA

CONCEPTO	2022 *
INFRAESTRUCTURA	
CONSULTORIOS	4
GENERALES	3
ESTOMATOLOGÍA	1
OTROS	0
RECURSO HUMANO	
MÉDICOS EN CONTACTO	2
GENERALES	1
ODONTÓLOGOS	1
MÉDICOS PASANTES	1
P.DE MEDICINA	1
P. DE ODONTOLOGÍA	0

CONCEPTO	2022 *
PERSONAL DE ENFERMERÍA	5
ENFERMERAS EN CONTACTO	5
ENFERMERAS OTRAS ACTIVIDADES	0
CONSULTA OTORGADA	
CONSULTA EXTERNA	3,175
CONSULTA GENERAL	2,739
CONSULTA ODONTOLÓGICA	436
INDICADORES DE PRODUCTIVIDAD 1/	
CONSULTA GENERAL POR MÉDICO GENERAL 2/	10.9
CONSULTA ODONTOLÓGICA 3/	1.7

La información corresponde al cierre anual de 2022.

1/ Se consideran 252 días hábiles.

2/ Incluye consulta general y médicos generales.

3/ Incluye consulta odontológica.

Fuente: Cubos dinámicos de información DGIS, 2022. Subsistema de Prestación de Servicios 2022*, Subsistema de Información de Equipamiento, Recursos Humanos e Infraestructura para la Atención a la Salud (SINERHIAS) 2022*



SERVICIOS
DE SALUD

PLANO ARQUITECTÓNICO



MORELOS
ANTRÓN DEL MUNDO
Gobierno del Estado
2018-2024

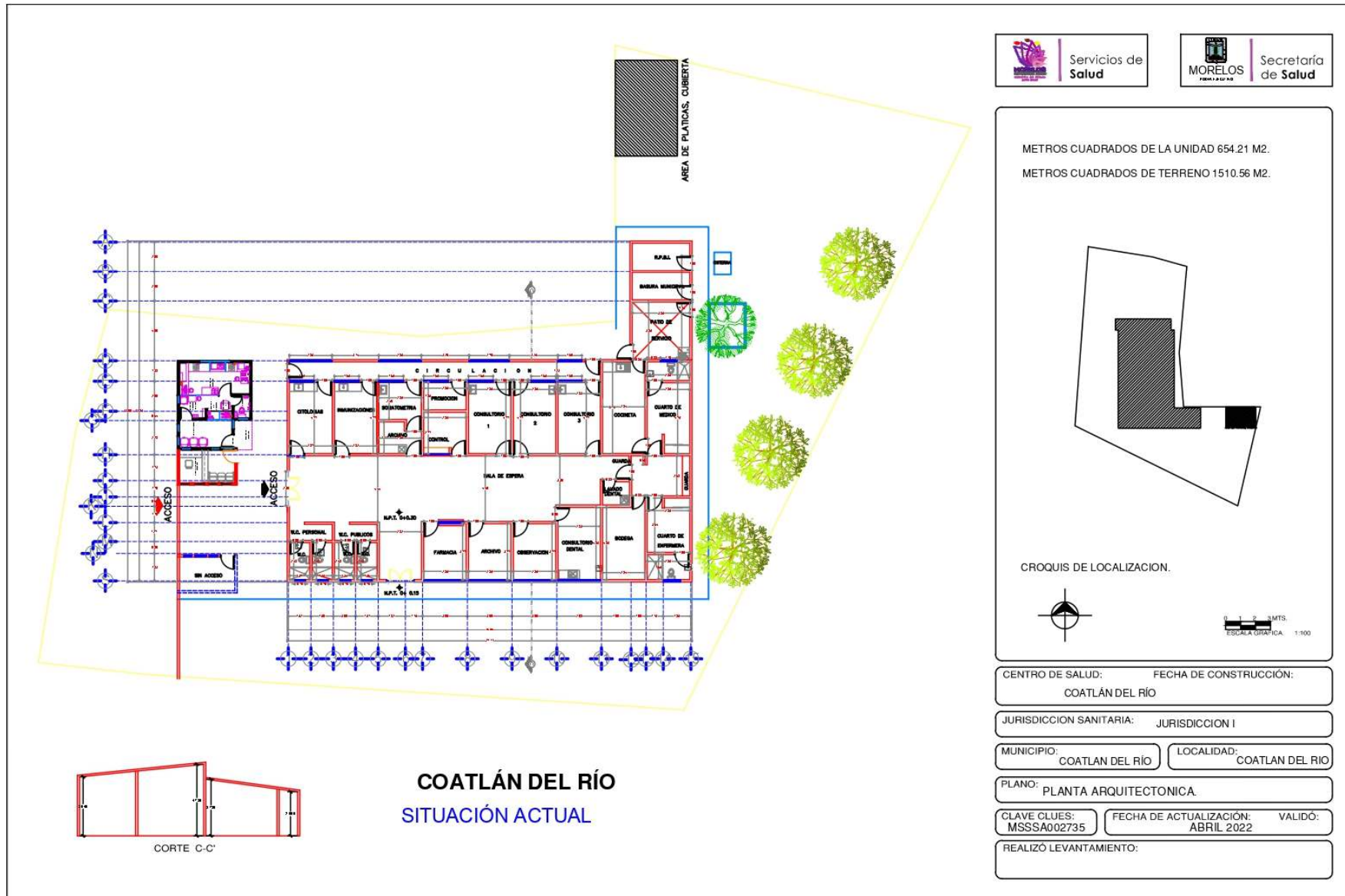

Fuente: Departamento de Obras, Conservación y Mantenimiento, SSM